「JEJU, ON : 제주를 켜다」 전시 업체 모집 공고

제주도내 중소기업, 창업·벤처기업·스타트업 기업을 홍보하고자 제주도청 1청사 본관 로비 입구에 마련될 「JEJU, ON : 제주를 켜다」 전시 공간에 제품을 전시할 업체를 모집을 하기위해 아래와 같이 공고하오니 많은 관심과 적극적인 참여 바랍니다.

2026. 11. 18.

제주특별자치도경제통상진흥원장

Ⅰ 개 요

- ❍ **주 제** : 「JEJU, ON : 제주를 켜다」
- ❍ **장 소** : 제주도청 1청사 본관 로비 입구(24㎡) * 상설 전시
- ❍ **대 상** : 도내 창업·벤처기업, 스타트업 등 60개사 내외 기업제품
- ❍ **내 용** : 기업 실물 제품 및 영상 활용 기업 제품 및 브랜드 등 홍보
- ❍ **주 최 / 주관** : 제주특별자치도 / 제주특별자치도경제통상진흥원

Ⅱ 추진절차

안내 및 모집

도청 로비 기업 제품 전시 모집을 위한 안내

- ▸ (안내) 제주 소재 기업 제품 관련 소관 부서 & 제주경제통상진흥원
- ▸ (모집) 제주경제통상진흥원(상시) * 전시 제품 비정기 교체 예정

전시

실물 제품 전시 및 제품 홍보 영상 상영으로 품격 있는 전시 공간 조성

- ▸ 제품 특성 고려 전시 배치 및 영상 제작(도 기업정책과)·상영으로 시각적 홍보 효과 제고

  * 공간 조성 완료 후 전시 개시 예정('26.12.~)

Ⅲ 전시계획

- ❍ 제품 소개 설명서 내 홍보 QR코드 삽입을 통한 기업 홍보 효과 강화
- ❍ 제주 제품·기업 홍보영상 송출로 홍보 콘텐츠 다양화

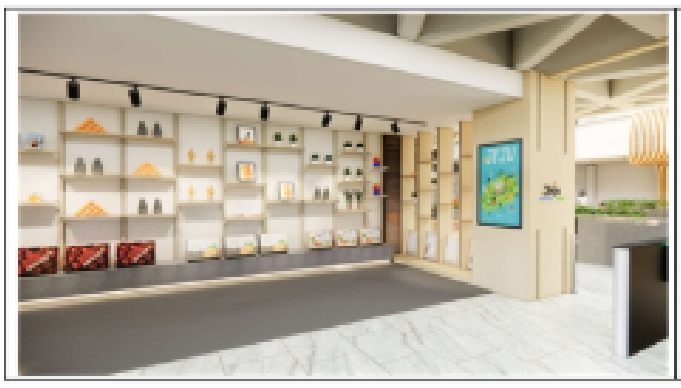



Ⅳ 신청방법

- ❍ **신청방법** : 이메일 (jba3374@naver.com) 제출
- ❍ **문 의 처** : 유통혁신센터 고경목 대리 ☎ 064)805-3354
  제주시 연삼로 473, 제주특별자치도경제통상진흥원 4층
- ❍ **제출자료**

  - 전시 제품 샘플(업체 선정 후 별도 요청)
  - 전시 제품 이미지파일(JPEG, PNG 등)
  - 전시 제품 및 업체 설명
  - 별도 첨부 엑셀 파일 작성 후 제출